LE CONGRES DE 1949

CONGRÈS DES PATROS 1949

sous la Présidence effective

de Son Excellence Monseigneur l'ARCHEVEQUE

avec

Pierre LIGER, Membre du Comité Central de la F. S. F. - Secrétaire général de l'Union du Loiret

PROGRAMME DE NOS MANIFESTATIONS

SAMEDI 28 MAI 1949

A 10 heures - Au Grand Séminaire

REUNION GENERALE DES DIRECTEURS

A 17 heures - Dans les Salons de l'Aiglon

REMISE DE DISTINCTIONS HONORIFIQUES

par M. le Général DUCRÉ et M. l'Inspecteur Départemental à la Jeunesse et aux Sports

A 18 heures - 28, Rue Paul-Louis-Lande

CARREFOUR DES DIRIGEANTS, MEMBRES DES COMMISSIONS, CADRES, RESPONSABLES ET CAPITAINES

avec Pierre LIGER

Dimanche 29 Mai 1949

A 8 h. 45, Arrivée des Sociétés, mise en place des Drapeaux et Réception de Monseigneur l'ARCHEVÊQUE

A 9 heures

MESSE A LA CATHÉDRALE

Ceux qui désireraient communier pourront prendre auparavant un liquide non alcoolisé

Chaque Patro est tenu d'apporter son drapeau

A 9 h. 45

DÉFILÉ

Sortie par le grand portail - Tenue civile - Disposition : par rang de six

Observer l'ordre le plus strict - Attitude : celle de notre fierté !

A 10 h. 1/2 - Au Fémina

MEETING

Sur Scène : UNE VEDETTE

A l'Écran : "LES JEUX OLYMPIQUES" (au Fémina)

A 12 h. 30 - Dans les Salons de l'Aiglon, place Puy-Paulin

BANQUET

présidé par Monseigneur l'Archevêque

Retirez votre "TICKET-BANQUET-GALA-MATCH" soit auprès de votre Directeur, soit auprès du Responsable désigné.

Au prix, s'il le faut, d'un sacrifice, Dirigeants, Membres de Commissions, Cadres, Responsables, Capitaines de nos Patros s'y retrouveront

Les Dames y sont également invitées - L'adhésion au BANQUET donne droit au GALA-MATCH.

A 15 heures - Dans les Salons de l'Aiglon

GALA-MATCH

Immédiatement après le Banquet - En équipe ou en individuel, chaque Patro doit s'y produire et participer à la Coupe Artistique mise en compétition et attribuée par les Spectateurs - Pour tous renseignements, consultez "Contact" à la rubrique "Nos Activités Artistiques".

Ceux qui n'auraient pu assister au BANQUET viendront applaudir les Vedettes !

Retirez, dès maintenant, auprès de votre Directeur ou du Responsable désigné votre TICKET-INVITATION au GALA-MATCH.

Il vous donnera droit au tirage d'un lot de valeur

Grâce à la participation de tous, le GALA-MATCH *sera l'apothéose du* CONGRÈS DES PATROS 1949 !

CELUI DE 1936

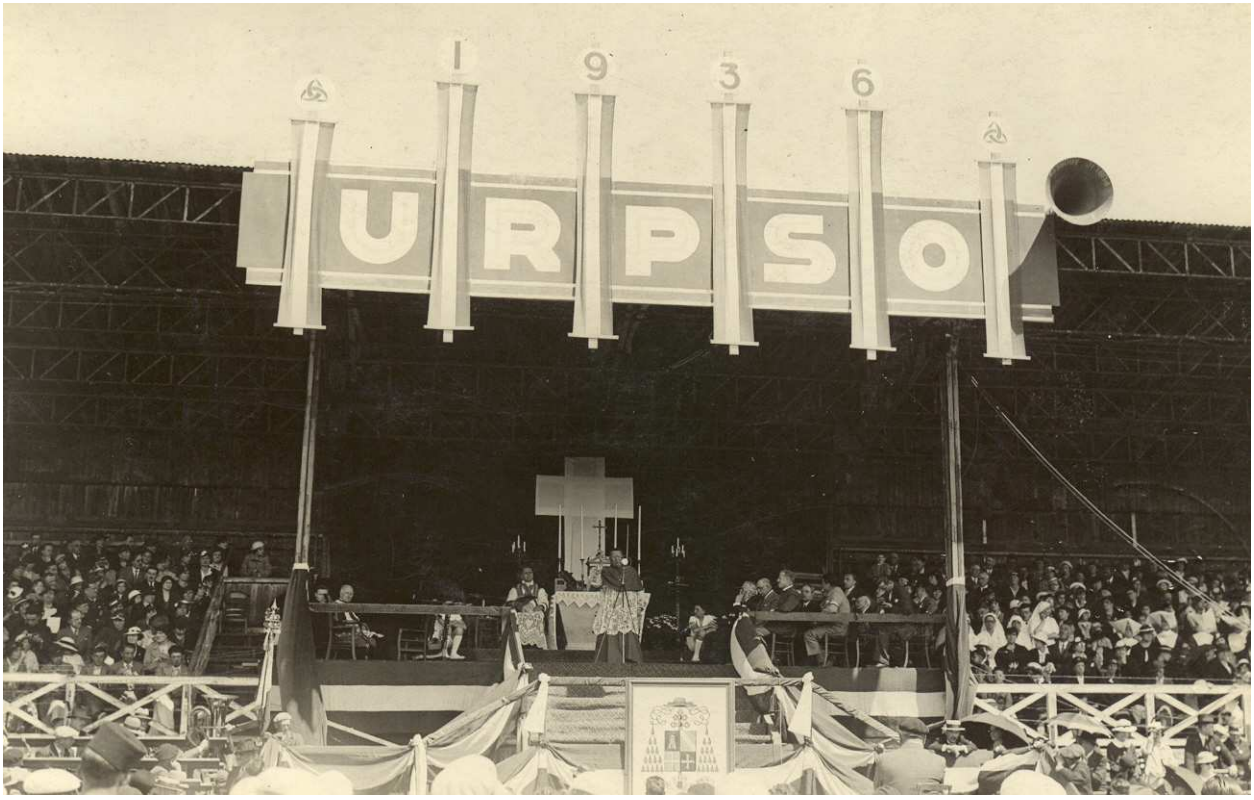

CELUI DE 1951

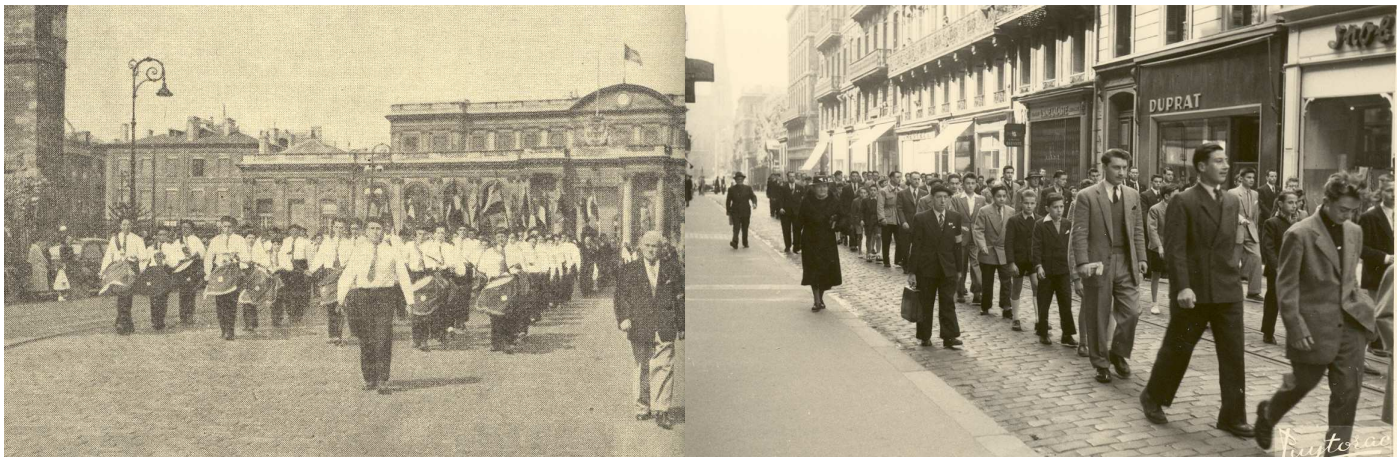

Les défilés

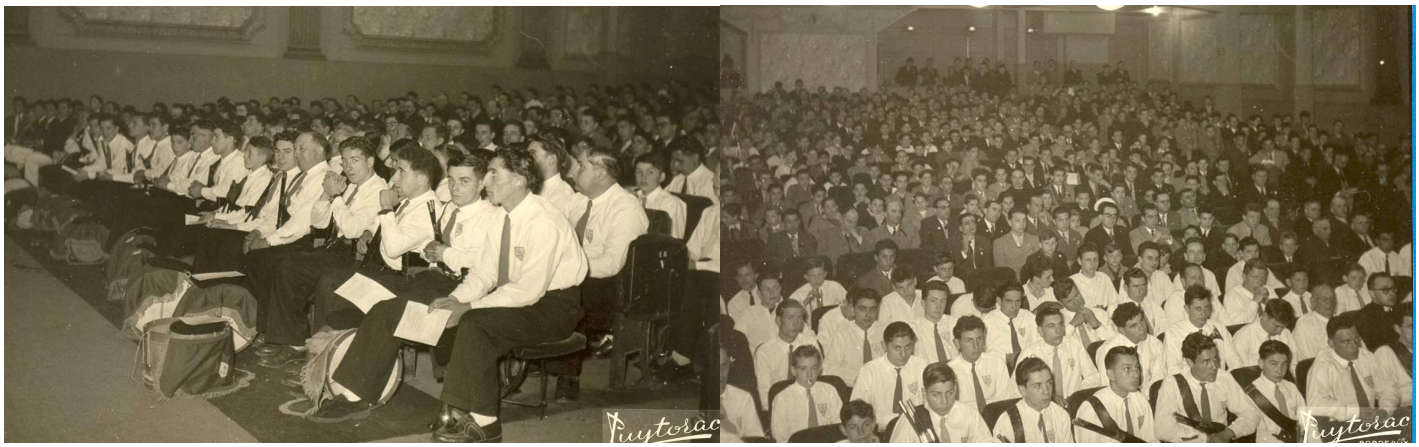

Une salle attentive et ci-dessous l'abbé WOLF aumônier fédéral

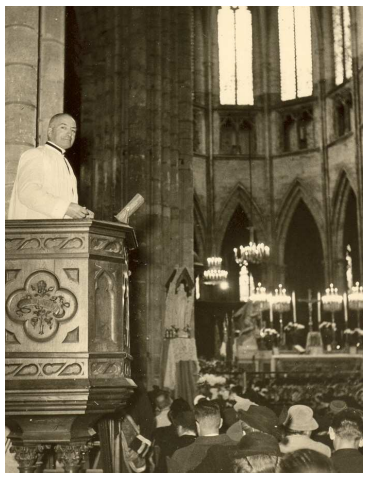

Mr Pradairol et le président RATABOU

Sortie de la messe au premier plan Mr Ratabou et à droite l’abbé POTIER