Pongistes des Coqs Rouges dont BLANC et JAUBERT qui ont été champions fédéraux

1952

REUNION DU 14 FEVRIER 1952: Mr RATABOU est NOMME CHEVALIER DE LA LEGION D'HONNEUR
La vente des 15 et 16 novembre au Splendid a rapporté 734.876,50 F. La formule du Congrès est abandonnée. L'abbé POTIER juge la position de l'URPSO peu légale: nouveaux statuts nouveau titre en projet
Il y a enfin une présidente au RSF: Madame VIVEZ

14 au 25 FEVRIER 1952: Jeux Olympiques d'hiver à OSLO

24 FEVRIER 1952: 50ème Cross URPSO à Moulerens
1er séniors : G. MORA des Coqs Rouges
1er juniors : VALADE de l'Entente Libournaise
1er cadets : ELIE des Coqs Rouges

30 MARS 1952 Les CHARTRONS sont en DEUIL : Décès subit de Jean KAL, 29 ans, marié et père d'un enfant, quelques heures après avoir mené son équipe de basket à la victoire. Camarade sympathique et de valeur et d'un dévouement exemplaire.
20 AVRIL 1952 Banquet de l'Amicale des moniteurs de gymnastique et anciens gymnastes le café est offert par Marius PRADAIROL

7 MAI 1952 Roger MAZET est nommé arbitre interrégional de basket ainsi que Mlle BRETEAU du RSF

17-18 MAI 1952 LA FLECHE FETE SES 50 ANS. Le président HEBRARD y assiste.
Bien qu'elle soit presque centenaire vu qu'il existait avant une « œuvre des apprentis » qui s'appellera ensuite « Patronage St Michel ». Ce n'est qu'en 1905 que La Flèche prend son nom définitif sous l'impulsion de l'abbé DOMECQ CAZEAUX

25 MAI 1952:PREMIER PELERINAGE URPSO à LOURDES

5 et 6 JUILLET 1952 à STRASBOURG:LA FLECHE est classée PREMIERE, le record du saut à la perche détenu par DUFAURET depuis 1925 (3m 77) est battu (porté à 3m 85)

19 JUILLET-14 AOUT 1952: JO à HELSINKI

,
REUNION DU 10 OCTOBRE 1952:Henri GRENIE a donné sa démission de trésorier. Mr MERCIER le remplace Mr PAUILLAC remplace Mr GRENIE à la tête de la commission de football et entre au comité. Mr Henry GLOTIN est pressenti pour un poste de vice président le 26 octobre aura lieu la messe de rentrée à la cathédrale et le 11 novembre une journée de recollection à Moulerens avec l'abbé GAILLARD d'Angers.

22 OCTOBRE 1952 réunion commission technique de gymnastique: organisation des cours de moniteurs adjoints ne dépassant pas le 2°degré, étude des mouvements d'ensemble à la Flèche prévus le 30 Novembre. En novembre: vente carrefour au Splendide

REUNION DU 4 DECEMBRE 1952:Mr Henry GLOTIN entre au comité. Mr PAULIAC a reçu la médaille d'or de l'Education Physique. Mr DEBELLIEX et Mr PRINCEAU celle d'Argent Vente:787.684 F De nouvelles règles pour l'utilisation des finances sont établies. Le concours de gymnastique aura lieu à Arcachon le 21 juin 1953.Le RSF est enfin reconstitué, mais l'Episcopat ne tolèrera pas la mixité lors des déplacements sportifs (déplacement prévu à Limoges pour le basket)

EN 1952 l'abbé LAVERGNE est ordonné prêtre

1953

15 FEVRIER 1953: 51°Cross URPSO à Moulerens
REUNION DU 25 FEVRIER 1953 : LES PALMES ACADEMIQUES sont remises à Mrs COMBET, Mrs MERCIER et LEJEUNE ont reçu des lettres de félicitation. Il y a beaucoup de nageurs, mais ils ne sont pas intéressés par la compétition. Fête du RSF le 14 juin à Barsac. ACTIVITES; Ping-pong: en retrait- cross: désaffection- athlétisme :triathlon le 19 avril boules: inexistant en Gironde- pelote basque :marche normale- Volley-ball: intéressant mais non pratiqué- tennis :à l'Avant Garde de Caudéran possibilité d'organiser une épreuve- préparation militaire: résultats appréciables- gymnastique: épreuve en salle au printemps- basket formation d'une commission inter régionale chargée d'organiser les épreuves, mais la formation d'une Ligue du Sud-Ouest, jugée illégale pose quelques problèmes.

MARS 1953 BASKET: Mr BELLIER parle de démission. Son projet de championnat de "la Ligue du Sud-Ouest" créée par lui et dont il est président, n'a pas été apprécié de l'URPSO. Mr Bellier a agi sans en informer le Comité! -

23 MARS 1953: Décès de l'Abbé Raymond SONCARRIEU directeur des COQS ROUGES depuis 1945.Après ses études au Grand Séminaire, il fut vicaire à Bazas, à Ste Eulalie, curé de Camblanes et avait succédé à l'abbé GUILGAUT.

I1 sera remplacé le 17 avril par l'abbé LAVERGNE

REUNION DU 21 AVRIL 1953:LE BASKET est en PLEIN ESSOR Mr MENIER prend la présidence de la commission de Gymnastique suite à la démission de Mr BERTHAUT, et entre au comité.
Ping-pong:I'URPSO sera représentée au fédéral à St Dizier et participera avec certains joueurs au championnat de France FFPP à Bordeaux le 28 avril. En football les Coqs Rouges gagnent la ½ finale de coupe FSF honneur contre Clermont
COMPOSITION DE LA COMMISSION GYMNASTIQUE MASCULINE EN 1952: Président Georges MENIER-membres:BERTHAULT, JEAN, Jean LENCOU, Henri DUCASSE, Georges BONNANGE, Roger DEBELLEIX,Paul DUFAURET,André DARRINE, GONDAL,André et Maurice MONRIBOT, MARCON, LEGER, LEONARD, PRATVIEL, MALAVESTE

1er MAI1953:Décès de Gérard BERTHAULT (39 ans) moniteur de La Flèche, membre du comité de l'URPSO et membre de la commission fédérale de gymnastique

17-18 JUIN 1953: Pèlerinage URPSO à Lourdes

au centre de la photo : l'abbé Potier et le président Ratabou

Les JEUNES DE LANGON FETENT LEURS 50 ANS D'EXISTENCE

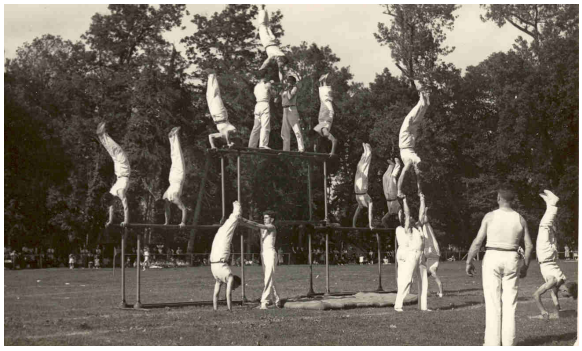

20 et 21 JUIN 1953 CONCOURS INTERREGIONAL à ARCACHON organisé par les Bleus de Notre Dame,présidé par Mgr Richaud,Mrs Pradairol,Ratabou,De Gracia Maire d'Arcachon. Le président de jury gym est Roger DEBELLEIX et celui de la musique Henri VONEY- Avec fête de nuit- 78 sociétés de plusieurs départements Aquitaine et Charentes.

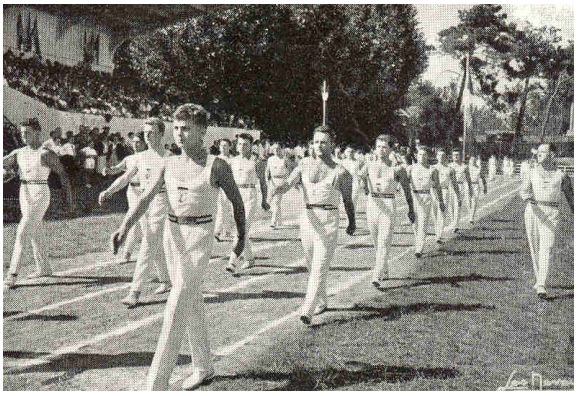

La Flèche de Bordeaux

vue de la tribune

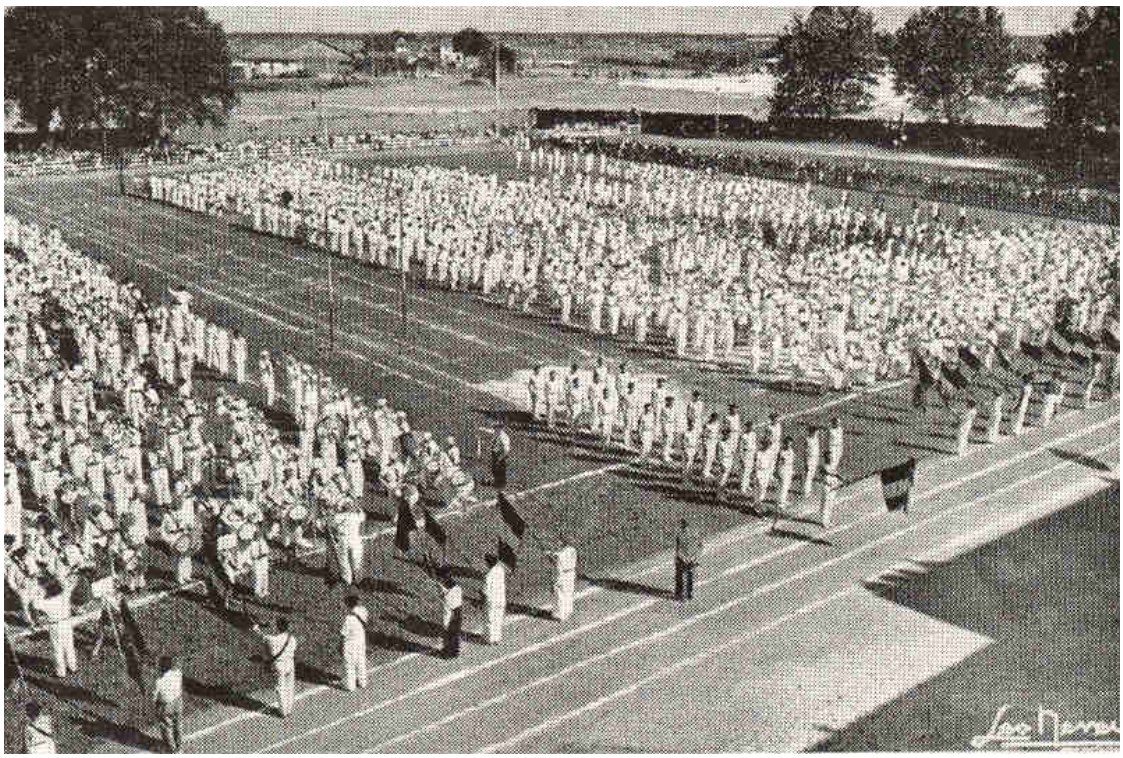

vue générale des gymnastes

5 JUILLET 1953: Journée nautique de l'URPSO à la piscine de Moulerens
6 au 18 JUILLET 1953 STAGE de moniteur de section de Gymnastique masculine suivi par Pierre LAVIGNOLE qui y est reçu et on peut lire sur sa feuille de notes les appréciations: *"Appareils: excellent gymnaste de classe nationale- qualités physiques: très bonnes connaissances techniques ou pédagogiques gymnastiques: assez bonnes -athlétisme: faibles valeur générale assez bonne".* (NDR: sur les palmarès que nous avons pu retrouver, il sera 6 fois champion fédéral, une fois deuxième et une fois troisième)

REUNION DU 15 OCTOBRE 1953: "au 14 novembre la caisse sera vide, mais il n'y aura pas de dettes" affirme le trésorier. Messe de rentrée le 25 octobre, vente les 14 et 15 novembre au Splendid et un projet d'accord avec les COEURS VAILLANTS.

REUNION DU 18 DECEMBRE 1953:la vente a rapporté 895.703 F .Le budget prévoit 1.200.000 F en recettes/dépenses,le basket couvre ses dépenses par les recettes des salles Victor Hugo et du Parc municipal:le trésorier respire.
23 DECEMBRE 1953 René COTY est élu Président de la République

PHOTOS DE LA VENTE DE 1953

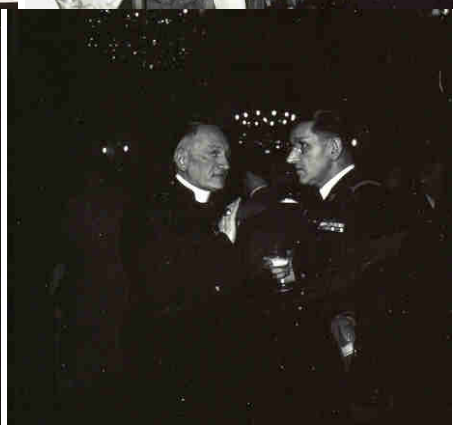

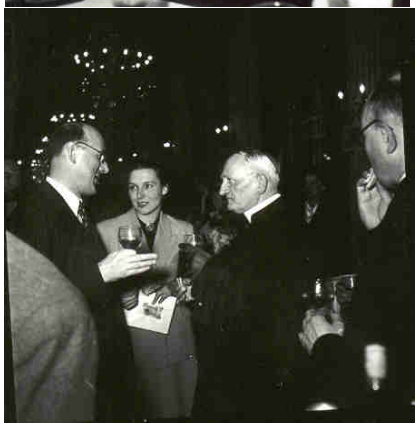

DROITS DE REPRODUCTION RÉSERVÉS
MENTION OBLIGATOIRE
Studios
Puytorac
BORDEAUX
Opérateur : Claude DAY

Photos retrouvées chez le photographe de l'époque Frères PUYTORAC
109, rue du Vélodrome à Bordeaux Caudéran. Toutes les photos des ventes et du congrès ont été produites par leur maison.

1954

10 JANVIER au 28 MARS 1954:STAGES et COURS de moniteurs adjoints de Gymnastique masculine 11 participants

28 MARS 1954:CHAMPIONNATS D'HIVER FSF DES TAMBOURS à St Bruno présidés par Mr GOUTE vice président de la commission fédérale et adjudant tambour major de l'Armée de l'Air à Paris.28 concurrents dont classés en GPF:LAGRANGE des Meuniers de Montalon; en concours C, B, ou A, ou débutants: PEDOUSSEAU les Bleus d'Arcachon, ESTRADE des Francs du Bouscat, ESCOUROLLE, JOURDAIN et BRUNEAU de Chevanceaux.

REUNION DU 31 MARS 1954:NOMINATION DANS L'ORDRE DE LA LEGION D'HONNEUR DE Mr le BARON DE PELLEPORT-BURETE Le pèlerinage à Lourdes n'aura pas lieu du fait de l'Année Mariale. II pourrait être remplacé par un pèlerinage à Verdelais.
7 MAI 1954 Chute de Dien Bien Phu - fin de la guerre d'Indochine en juin

REUNION SPECIALE DU 11 JUIN 1954:une sélection de l'URPSO basket rencontre un patro argentin de Buenos Aires dans le cadre d'une tournée organisée par Villeurbanne (coût 120.000 F dont 60.000 F pour l'équipe argentine, somme imposée par l'organisateur recette brute:35000F !!!) L'URPSO versera 55.000 F

13 JUIN 1954:challenge d'Athlétisme au stade municipal 9 patros y participent avec 85 candidats

20 JUIN 1954:GRAND FESTIVAL GYMNIQUE à CADAUJAC sous la présidence de Louis RATABOU Président, Mr BARBOT, Maire de Cadaujac et de l'abbé POTIER. Direction: Georges MENIER Moniteurs :LAVIGNOLLE, LENEL, FAVRE

22 JUIN 1954:concours de natation à la piscine Judaïque du RSF

27 JUIN 1954:Championnat d'Athlétisme à Libourne participation:4 patros et 65 athlètes .VIRONNEAU de LIBOURNE bat le record du lancement de marteau avec 33 m 46.BARIT de La Flèche en senior gagne le 5000 m St Bruno reporte le relais 4 x 100 et le 5x4x3x2x1 DEBELLEIX de l'UNION SAINT BRUNO bat le record du lancement du disque avec 37 m 40 et SICARD de l'UNION SAINT BRUNO bat le record du javelot avec 41 m 37;Yves BIME de l'UNION SAINT BRUNO gagne le 400 mètre haies et la longueur. Les Coqs Rouges quand à eux remportent le relais cadet 4x80 et l'Entente Libournaise celui des juniors 400x300x200x1 00

28 JUIN 1954:Yves DEBELLEIX des COQS ROUGES, fils de Roger DEBELLEIX est ordonné prêtre par Monseigneur RICHAUD

25 AVRIL 1954 Banquet de l'Amicale des moniteurs de gymnastique et anciens gymnastes au restaurant "Château du diable" à Cenon

En 1954 il y a eu un concours gym départemental à MOULON: 7 patros 91 gym et un interrégional à TONNEINS avec 7 patros URPSO 203 gymnastes

BASKET:SAISON 1954-1955 Sont engagés en coupes nationales: La Flèche, les Bleus de Notre Dame des Anges, les Jeunes de Saint Augustin, I'Union Saint Jean, les Vaillants de Saint Seurin:

2 OCTOBRE 1954 Mr PRADAIROL écrit au président des membres de la commission fédérale de gymnastique: II a été rayé des membres de cette commission et se pose des questions sur le pourquoi Il s'en prend au président de la commission Mr MAUCURIER lui reprochant d'avoir refusé depuis plusieurs années 2 vœux de la Gironde et expliquant le pourquoi de ces vœux et propose une amélioration des programmes de gymnastique qui n'ont pas évolués depuis 1 904.11 lui semble qu'au bout de 50 ans il serait temps d'évoluer
La lettre contient 6 pages:A T'IL ETE ECOUTE?

REUNION DU 3 OCTOBRE 1954 Réunion interdépartementale à Bordeaux Cours Tournon avec l'Union Agenais l'union Basque, l'union Pyrénéenne, la Dordogne, sans réponse des Landes, Charente et Charente maritime:l'office régional des sports n'y a pas vu le jour, mais des relations seront établies par l'intermédiaire de l'abbé POTIER

RONS LE DOSSIER DU P.P.A.

Le Journal d'Alger

Hier, série d'attentats terroristes en Algérie

30 attentats dénombrés

Sept morts

Le vrai visage de Messali

FELLAGHAS A LA FRONTIERE

L'origine du problème est en Tunisie

1er NOVEMBRE 1954:
Début de la Guerre d'Algérie

REUNION DU 9 NOVEMBRE 1954:Mr CASTANET président de la commission de Préparation militaire est promu chef de bataillon de réserve. Malheureusement, trop occupé il doit abandonner cette présidence, mais il demeure au comité. La trésorerie est saine; 117.600 F de subventions ont été accordées aux patros. Entrée des Cœurs Vaillants dans les patros et à l'URPSO.100.000 F de participation à l'achat d'un terrain près de Fabian pour les colonies de vacances (Chantecler et St Paul).Recollection à Moulerens le 10 novembre avec Monseigneur RICHAUD. Concernant les bureaux des patros: uniquement des laïques. L'abbé directeur doit être un membre non élu.

◄ Prosper LENCOU est décédé le 25 Octobre 1954; ancien président de LA FLECHE, et ancien conseiller de l'URPSO.

12 DECEMBRE 1954: Pierre LAVIGNOLLE de la Flèche enlève la première place en individuel dans une rencontre France- Autriche de Gymnastique

1955

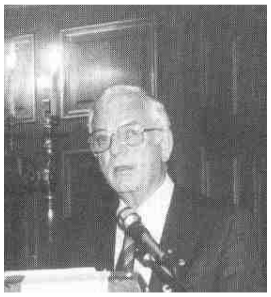

◄ A la FSF, Robert PRINGARBE est le nouveau Secrétaire général
REUNION DU 21 JANVIER 1955:Réunion spéciale pour examiner la situation financière. D'octobre 1953 à septembre 1954 le résultat correspond aux prévisions: léger boni; pour 54-55 les recettes prévues se montent à 750.000 F, il faudrait 100.000 F en supplément.

REUNION DU 8 FEVRIER 1955:Mr DELON démissionne. Mr Mme POUEY en font de même au comité d'organisation de la vente C'est Mme Mathieu qui prend la suite. Promulgation d'un règlement intérieur approuvé par Monseigneur RICHAUD. Concours du RSF à ST ANDRE de CUBZAC et un stage durant la semaine de Pâques avec Mr PERIER de Paris. Le secrétaire de l'Union Agenais est décédé

REUNION DU 31 MARS 1955:LA FEDE A BESOIN D'ARGENT ! Mr Delon est président d'honneur.
La vente aura lieu au Splendid les 18 et 19 novembre et le concours départemental est prévu à LA TESTE le 16 septembre

REUNION DU 3 MAI 1955:Mr Jean LENCOU (La Flèche) Mr ROLAND (Vaillants St Seurin), Mr Paul AVRIL (Président des Chartrons) Colonel BOUTILLIER sont les nouveaux membres du comité.
Mr PEES MARTIN de la préparation militaire est présent à la réunion. Toujours des questions financières à l'ordre du jour. Une réunion des membres d'honneur est prévue le 5 mai au foyer Bazine.19 filles ont participé au stage RSF sous la responsabilité de Mlle BIAIS Fête de Jeanne d'Arc: Monseigneur RICHAUD insiste pour que les patronages participent au défilé: sont désigné pour y participer: La Flèche, I'Aiglon, La Teste, les Bleuets Notre Dame des Anges. Pèlerinage à Lourdes plus de 300 participants, sans jeunes car le pèlerinage des Cœurs Vaillants a eu lieu le même jour.

3 JUILLET 1955:Athlétisme au stade municipal du Bouscat Challenges de l'URPSO avec création d'un challenge minimes.6 patros et 115 athlètes y participent.

REUNION DU 21 OCTOBRE 1955
⇦ le commandant GAJAC est décédé le 19 Octobre (ancien secrétaire général de la Préparation militaire et actuel président de l'Espérance de Gradignan; ainsi que Mme GLOTIN mère de Pierre Glotin ancien président.

"Contact" a été suspendu -trop cher –
LES GOELANDS DE ST JOSEPH DE BOUTAUT sont revenus, mais n'ont pas beaucoup de moyens. Financièrement il n'y a pas de dettes à l'URPSO

Mariage à la Flèche: Pierre LAVIGNOLLE épouse Liliane LECOQ

FIN 1955 LE BUREAU DE L'URPSO est ainsi composé

PRESIDENT:	Louis RATABOU
Vice président	Henry GLOTIN
SECRETAIRE	Jean LAJUS
TRESORIER	Pierre MERCIER

Membres: Raymond BELLIER, Jean CAMPAGNE, Jean CASTANET, Emile COMBET, Roger DEBELLEIX,

Docteur GUERIN, Paul LAFAGE, Georges LEJEUNE, Gérard MAURESMO, Fernand PAULIAC, Henri VONEY, Georges MENIER, ROLLAND, Colonel BOUTILLIER, Jean LENCOU, Paul AVRIL.
Henri GRENIE est trésorier Honoraire.

Jean LAJUS secrétaire général de l'URPSO, secrétaire de la commission de football

QUANT AU RAYON SPORTIF FEMININ -RSF en voici la composition:
Chanoine GOUYON Directeur général des Œuvres du Diocèse
Mr l'Abbé POTIER
Mme VIVEZ Présidente
Mlle WETTERWALD, Sœur AGNES, Sœur MARTHE, Mlles BRETEAU, COUGNOUX, GARROS, HUBERT, NOUQUERES, Mme BOUCHE, Mrs BELLI ER, ARRAMON, LE LANN

Un autre petit registre permet de connaître la composition des commissions de l'URPSO. Les voici:

ATHLETISME
Président André HOURCAU
Vice président Roger DEBELLEIX
Pierre DEBELLEIX
Membres: LAGARDE, Daniel PRINCEAU, Henri BIGOT, André BETTEMBOURG, SORBE, CASTRIQUE, BERTONE

BASKET
Président Raymond BELLIER
Secrétaire ARRAMON
Membres: BARBEROT, BRUNIQUEL, DARRINE, MALUS, Roger MAZET, PEES MARTIN,

FOOTBALL
Président Henri GRENIE
Secrétaire Jean LAJUS
Membres: Mrs Fernand PAULLIAC, PUEYO, PUCHEU, BACHELOT, CHAPELLE, MALLEVILLE, LA TRUBESSE

GYMNASTIQUE
Président Georges MENIER
Membres de la Commission technique: Louis BARIT, Gérard BONNANGE, CHAUZE, André DARRINE, Roger DEBELLEIX, Paul DUFAURET, Jacques FABRE, Sylvain GONDAL, André JEAN, Jean LENCOU, René LEGER, Roger MALOYESTE(?), Emile MARCON, André MONRIBOT, Maurice MONRIBOT, Georges PRATVIEL, Henri DUCASSE, BRUN, Raymond FI LLA T

MUSIQUE
Président Henri VONEY
Vice président René BAVOR
Secrétaire Paul BOURGEIX
Trésorier Marcel ASTRADE
Conseillers techniques: Lucien PIGOUX, Roland CHATENET, René COURVOISIER

PING PONG
Président Georges BLANC
Membres: Michel LARROZE, Gérard BRET, Guy SEGUIN, LAVIGNE, POIRIER, Jean Louis PIRE, Christian JEAN, LAILHEUGUE, Jacques GARODEL, Gérard PUDEPIECE

PELOTE BASQUE
Membres: LAFON de Chantecler FLORENT des Jeunes de St Augustin NABARRA des Coqs Rouges BESSE de l'Elan Bordelais, ARRAMON de l'Union St Jean

Messe de rentrée à MOULERENS avec l'abbé POTIER

Vue actuelle des installations de Moulerens à Gradignan